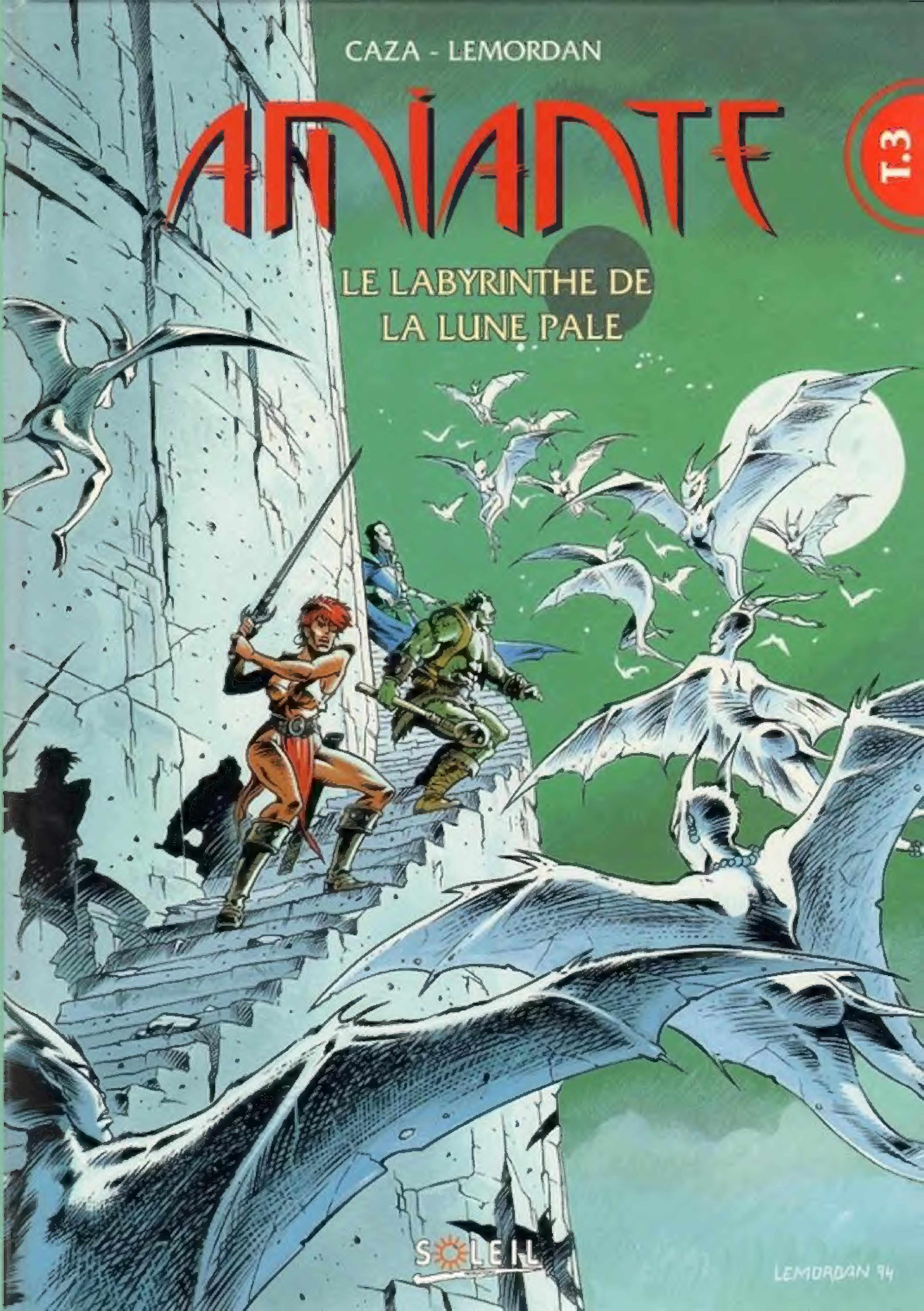
CAZA - LEMORDAN
AMIANTE
T.3
LE LABYRINTHE DE
LA LUNE PALE
SOLEIL
LEMORDAN 94

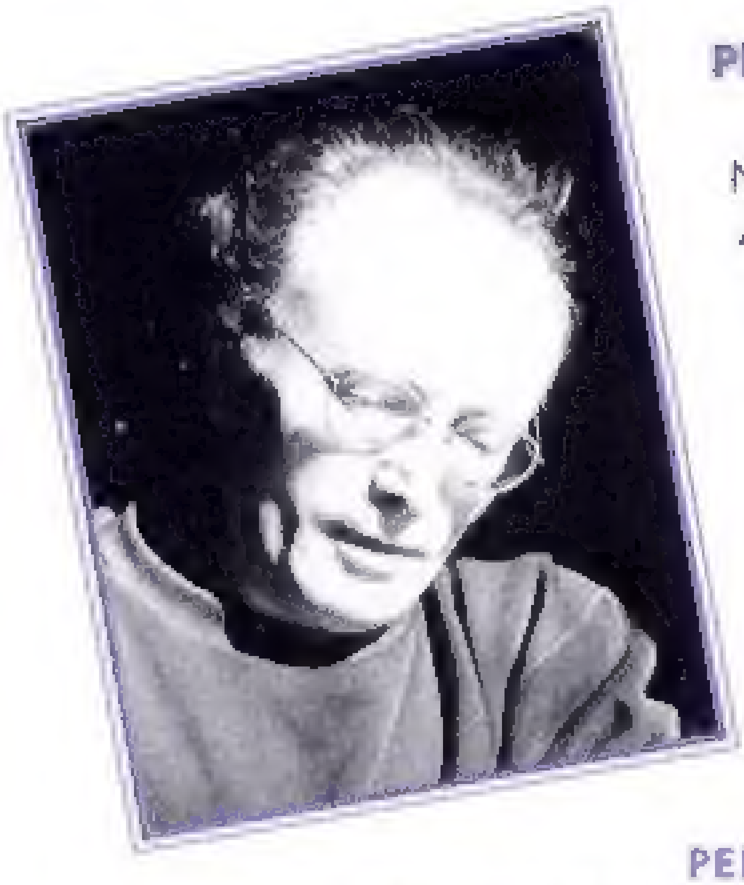

Philippe CAZA

Né en 1941.

Après 10 ans dans la publicité, il entame à partir de 1970 une carrière d'illustrateur et auteur de bande dessinée, orientée vers le fantastique et la science-fiction.

Il publie tout d'abord **Kris Kool** chez Eric Losfeld, bande dessinée de science-fiction, marquée par les influences du Babarella de J.C. FOREST et des créations "Pop-Art" de Guy PEELLAERT, Jodelle et Pravda. Puis il partage son activité entre des illustrations et couvertures pour diverses publications des Editions OPTA (Fiction, Galaxie, Le Club du Livre d'Anticipation, Emmanuelle, Marginal...) et des histoires courtes dans le magazine PILOTE (**Quand les costumes avaient des dents, Contes Hystériques, Le Caillou Rouge...**). A la naissance de METAL HURLANT, il commence à fournir à ce magazine des histoires de science-fiction à tendance mythologique (**Sanguine, l'Oiseau-Poussière, Arkhê...**).

Vers 1975, sa production d'illustrations l'oriente vers les Editions J'AI LU pour qui il illustre tout d'abord de grands classiques de l'Héroic-Fantasy : Catherine MOORE, Abraham MERRIT, leight BRACKETT, etc... Parallèlement, dans PILOTE, il publie une série d'histoires courtes intitulée **Scènes de la vie de banlieue**, basée sur une satire acerbe de la vie moderne et sur l'intrusion du fantastique dans la vie quotidienne.

Dans les années 80, se consacrant définitivement à la Science-fiction, il entame dans PILOTE la série **L'Age d'Ombre**, sorte de chronique sombre d'un futur où les humains, réduits à l'état de *'Oms*, survivent dans des cités closes tandis qu'à l'extérieur, apparaîssent les *Autres*, mutants en qui se réincarnent les créatures mythologiques de l'antiquité.

Parallèlement, il fournit aux HUMANOIDES ASSOCIES la matière du recueil **Laïlah**, où, à nouveau, des thèmes mythologiques sont revisités par la science-fiction et l'érotisme.

Il participe à quelques porte-folios collectifs, illustre Robert ESCARPIT pour BAYARD-PRESSE, publie **Mémoire des Ecumes** (spectacle, album, film et disque, en collaboration avec le photographe et cinéaste Christian LEJALE et le musicien Henri TORGUE), tâte aussi du décor et costume de théâtre pour **Mangeront-ils?** de Victor HUGO, monté par le NTPM, à Montpellier.

De 85 à 87, il travaille avec René LALOUX au film d'animation de long métrage **Gandahar** d'après le roman de J.P. ANDREVON, ainsi qu'à un court métrage, **Comment Wang-Fô fut sauvé**, d'après Marguerite YOURCENAR.

Actuellement, il se consacre principalement, aux HUMANOIDES ASSOCIES, à une longue série en bande dessinée, **Le Monde d'Arkadi**, conjugant science-fiction et Héroic-Fantasy sur une Terre qui, dans un futur lointain, s'est arrêtée de tourner Cette série prévue en 10 albums, les 5 premiers déjà parus.

Il produit aussi en tant que scénariste, **Amiante**, dessinée par Patrick LEMORDAN, pour SOLEIL PRODUCTIONS.

LA MAISON D'AILLEURS d'Yverdon, en SUISSE, musée Européen de la Science-Fiction, lui a consacré en 1993, une grande exposition rétrospective.

Patrick LEMORDAN

Né en novembre 1964 dans les Côtes d'Armor. Après deux années d'Arts Plastiques à Rennes, il part s'installer à Paris. Parallèlement à la pratique de "petits boulots en tous genres et plutôt substanciels", il continue à peaufiner sa technique du dessin par le biais d'histoires courtes de B.D. et d'illustrations.

Il collabore aussi avec un paysagiste et publie quelques illustrations dans des revues de jeux de rôles (Chroniques d'Autres-Mondes, Graal et la couverture du numéro de sept. 92 de Casus Belli).

En 1990, il réalise une histoire "fantastique" de 46 planches.

Encore expérimentale, cette première longue B.D. qu'il présente aux Editions Zenda, lui permet de rencontrer CAZA, qui lui propose un scénario.

Ensemble, ils créent "AMIANTE".

SOLEIL de NUIT

AMIANTE

Scénario :
CAZA

Dessins & couleurs :
LEMORDAN

T3
LE LABYRINTHE DE LA LUNE PALE

soleil

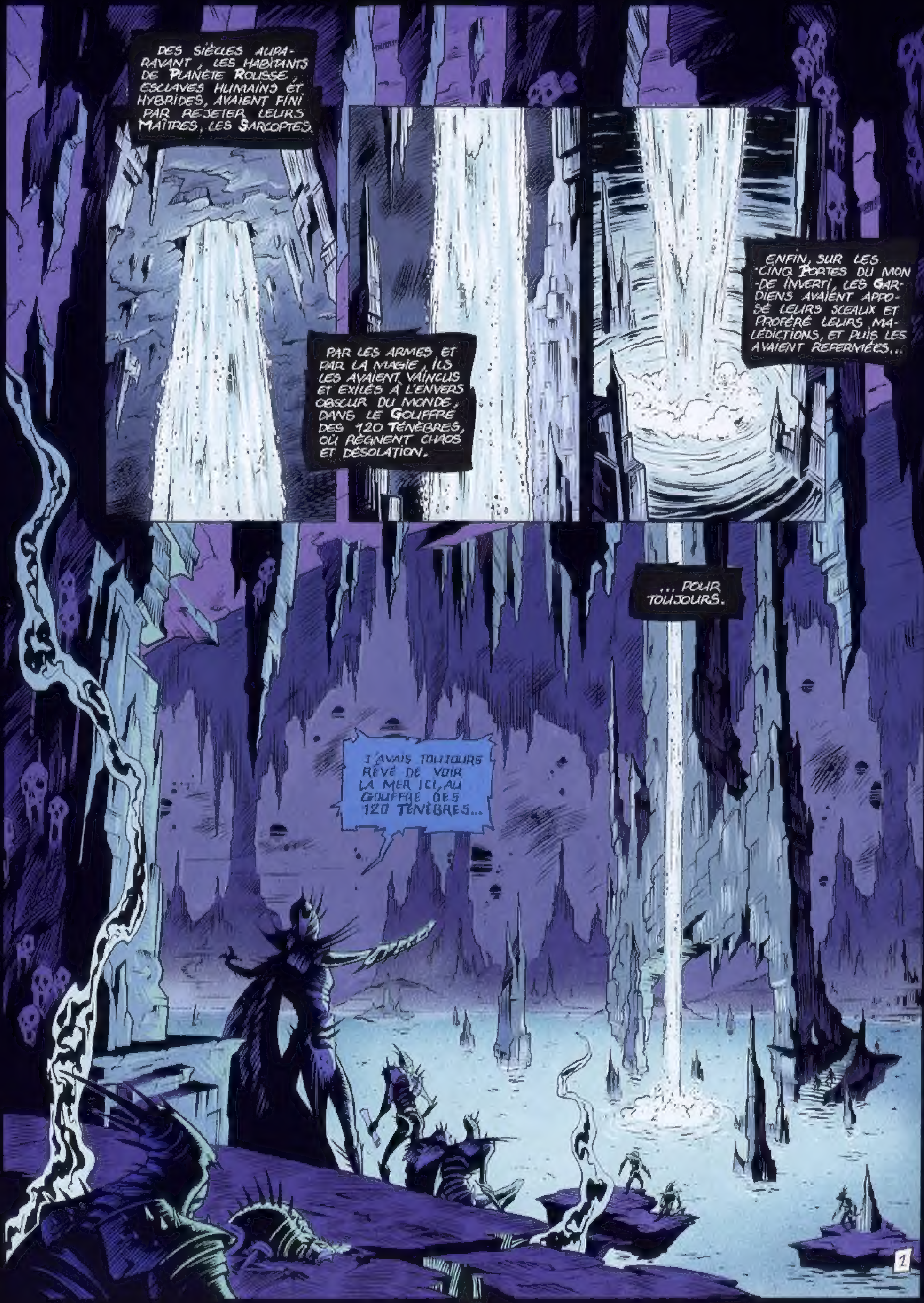
DES SIÈCLES AUPARAVANT, LES HABITANTS DE PLANÈTE ROUSSE, ESCLAVES HUMAINS ET HYBRIDES, AVAIENT FINI PAR REJETER LEURS MAÎTRES, LES SARCOPTES.
PAR LES ARMES ET PAR LA MAGIE, ILS LES AVAIENT VAINCUS ET EXILÉS À L'ENVERS OBSCUR DU MONDE, DANS LE GOUFFRE DES 120 TÉNÈBRES, OÙ RÈGNENT CHAOS ET DÉSOLATION.
ENFIN, SUR LES CINQ PORTES DU MONDE INVERTI, LES GARDIENS AVAIENT APPOSÉ LEURS SCEAUX ET PROFÉRÉ LEURS MALÉDICTIONS, ET PUIS LES AVAIENT REFERMÉES...
... POUR TOUJOURS.
J'AVAIS TOUJOURS RÊVÉ DE VOIR LA MER ICI, AU GOUFFRE DES 120 TÉNÈBRES...

* VOIR TOME I ET TOME II

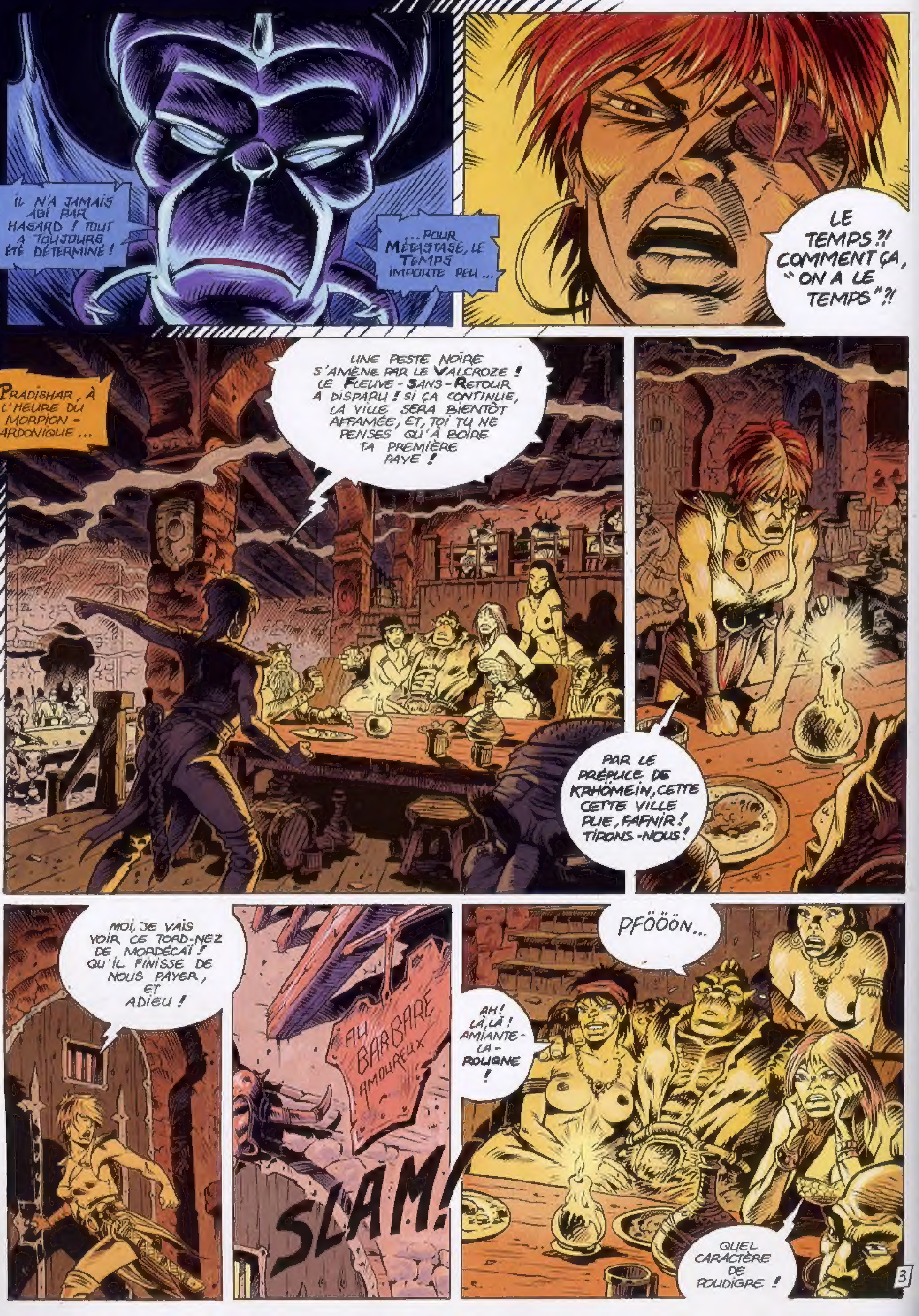
IL N'A JAMAIS AGI PAR HASARD ! TOUT A TOUJOURS ÉTÉ DÉTERMINÉ !
... POUR MÉTASTASE, LE TEMPS IMPORTE PEU...
LE TEMPS ?! COMMENT ÇA, "ON A LE TEMPS" ?!
PRADISHAR, À L'HEURE DU MORPION-SARDONIQUE...
UNE PESTE NOIRE S'AMÈNE PAR LE VALCROZE ! LE FLEUVE-SANS-RETOUR A DISPARU ! SI ÇA CONTINUE, LA VILLE SERA BIENTÔT AFFAMÉE, ET, TOI TU NE PENSES QU'À BOIRE TA PREMIÈRE PAYE !
PAR LE PRÉPUCE DE KRHÖMEIN, CETTE CETTE VILLE PUE, FAFNIR ! TIRONS-NOUS !
MOI, JE VAIS VOIR CE TORD-NEZ DE MORDÉCAÏ ! QU'IL FINISSE DE NOUS PAYER, ET ADIEU !
AU BARBARE AMOUREUX
SLAM !
PFÖÖÖN...
AH ! LÀ, LÀ ! AMIANTE-LA-POUQNE !
QUEL CARACTÈRE DE POUDIGRE !

COMMENT ES-TU... ENTRÉ, MAÎTRE..?
CROIS-TU QUE J'AI EU À "ENTRER", ESCLAVE ?...
TA MAIN !
NE SAIS-TU PAS QUE JE SUIS LÀ DEPUIS TOUJOURS ?.. SUCK...
SI TU TE REGARDAIS PLUS SOUVENT DANS CE MIROIR AU TAIN DE PLOMB... SUCK, SUCK...
... TU M'AURAIS VU, DÉJÀ... SUCK, SUCK, SUCK...

MAGE ?
VOUS ÊTES-LÀ ?
?
CRRR !
HUM... LUI SI ORDONNÉ !
MORDÉCAÏ ?!
MORDY !
SHBAFF !
5

?
FOOZ ! LE COUP DE LA PLANCHE À REPASSER, IL NOUS L'AVAIT PAS ENCORE FAIT !
MAGE !
QUE S'EST-IL PASSÉ ? VOTRE MAIN?... CE SANG?...
HUM ... RIEN DU TOUT, MA CHÈRE AMIANTE ... J'AI DÛ ME COUPER QUAND CES FIOLES SONT TOMBÉES
... JE VAIS FAIRE UN PEU DE MÉNAGE !
HODVIE-MODVIE !
VOILÀ !
6

URGOH!
VOYEZ... PLUS DE SANG... TOUT VA BIEN, MA CHÈRE...
ET VOUS, QU'EST-CE QUI VOUS AMÈNE ?
MAGE ! JE VEUX QUITTER PRADISHAR TANT QUE C'EST ENCORE POSSIBLE !
LA PLAIE NOIRE AUX PORTES, LE FLEUVE ÉVANOUI...
... CE NE SONT PAS DES CHOSES QUE JE PUISSE COMBATTRE !
VOUS OUBLIEZ QUE NOUS AVONS UN CONTRAT, MERCENAIRE !
LA QUÊTE EST LOIN D'ÊTRE ACCOMPLIE...
...QUANT À LA SITUATION DE LA VILLE, NE VOUS INQUIÉTEZ PAS. LE PRINCE-JAMAIS-VU MAÎTRISE LA SITUATION... JE SUPPOSE...
MAIS... ALORS, ON VA REPARTIR ?
OUI. VERS L'ORIENT, CETTE FOIS-CI, DÈS L'AUBE...
NOUS NOUS RENDONS AU-DELÀ DES MONTAGNES DE L'INDICIBLE AURORE... NOTRE BUT EST LE LABYRINTHE DE LA LUNE PÂLE... CELUI-LÀ MÊME DONT J'AI TROUVÉ LE PLAN DANS LE LIVRE DU GRAND TOUT.

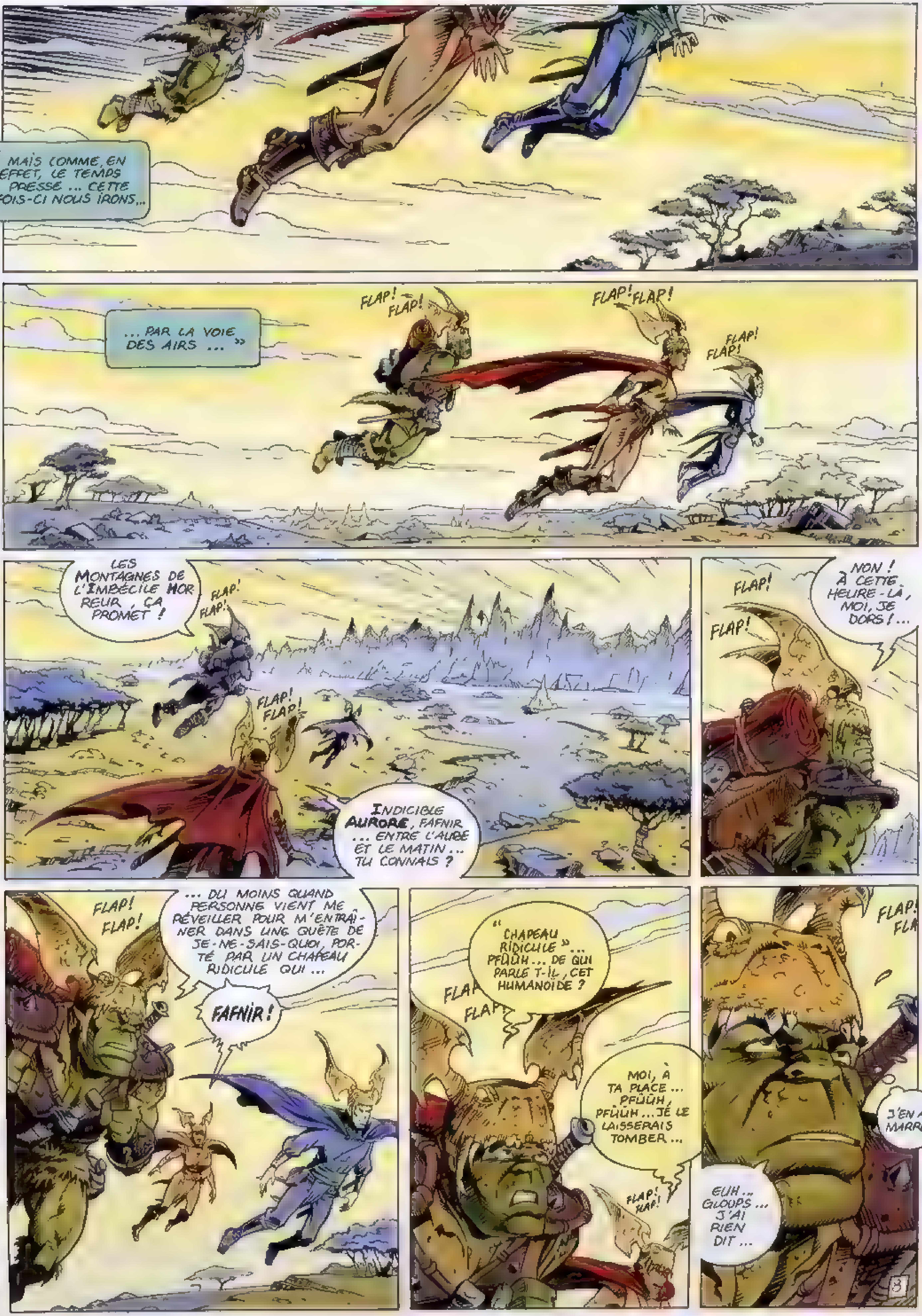

« MAIS COMME, EN EFFET, LE TEMPS PRESSE ... CETTE FOIS-CI NOUS IRONS...
... PAR LA VOIE DES AIRS ... »
FLAP! FLAP!
FLAP! FLAP!
FLAP! FLAP!
LES MONTAGNES DE L'IMBÉCILE HORREUR, ÇA PROMET !
FLAP! FLAP!
FLAP! FLAP!
INDICIBLE AURORE, FAFNIR ... ENTRE L'AUBE ET LE MATIN ... TU CONNAIS ?
FLAP!
FLAP!
NON ! À CETTE HEURE-LÀ, MOI, JE DORS ! ...
FLAP! FLAP!
... DU MOINS QUAND PERSONNE VIENT ME RÉVEILLER POUR M'ENTRAÎNER DANS UNE QUÊTE DE JE-NE-SAIS-QUOI, PORTÉ PAR UN CHAPEAU RIDICULE QUI ...
FAFNIR !
« CHAPEAU RIDICULE » ... PFUUH ... DE QUI PARLE-T-IL, CET HUMANOÏDE ?
MOI, À TA PLACE ... PFUUH, PFUUH ... JE LE LAISSERAIS TOMBER ...
FLAP! FLAP!
J'EN AI MARRE
EUH ... GLOUPS ... J'AI RIEN DIT ...

À L'HEURE DU POU-ENDIABLÉ, ILS ÉTAIENT ARRIVÉS AU BOUT DES CAMPAGNES DU VALDOUX...
DEVANT EUX SE DRESSAIENT LES MONTAGNES DE L'INDICIBLE AURORE ...
ET AU-DELÀ ...
ET LÀ, COMMENT ON FAIT ?
NOUS DEVONS CONTINUER VERS L'EST, TRAVERSER CETTE CHAÎNE. IL Y A UNE PASSE, PAR LÀ...
...L'INCONNU
!
!

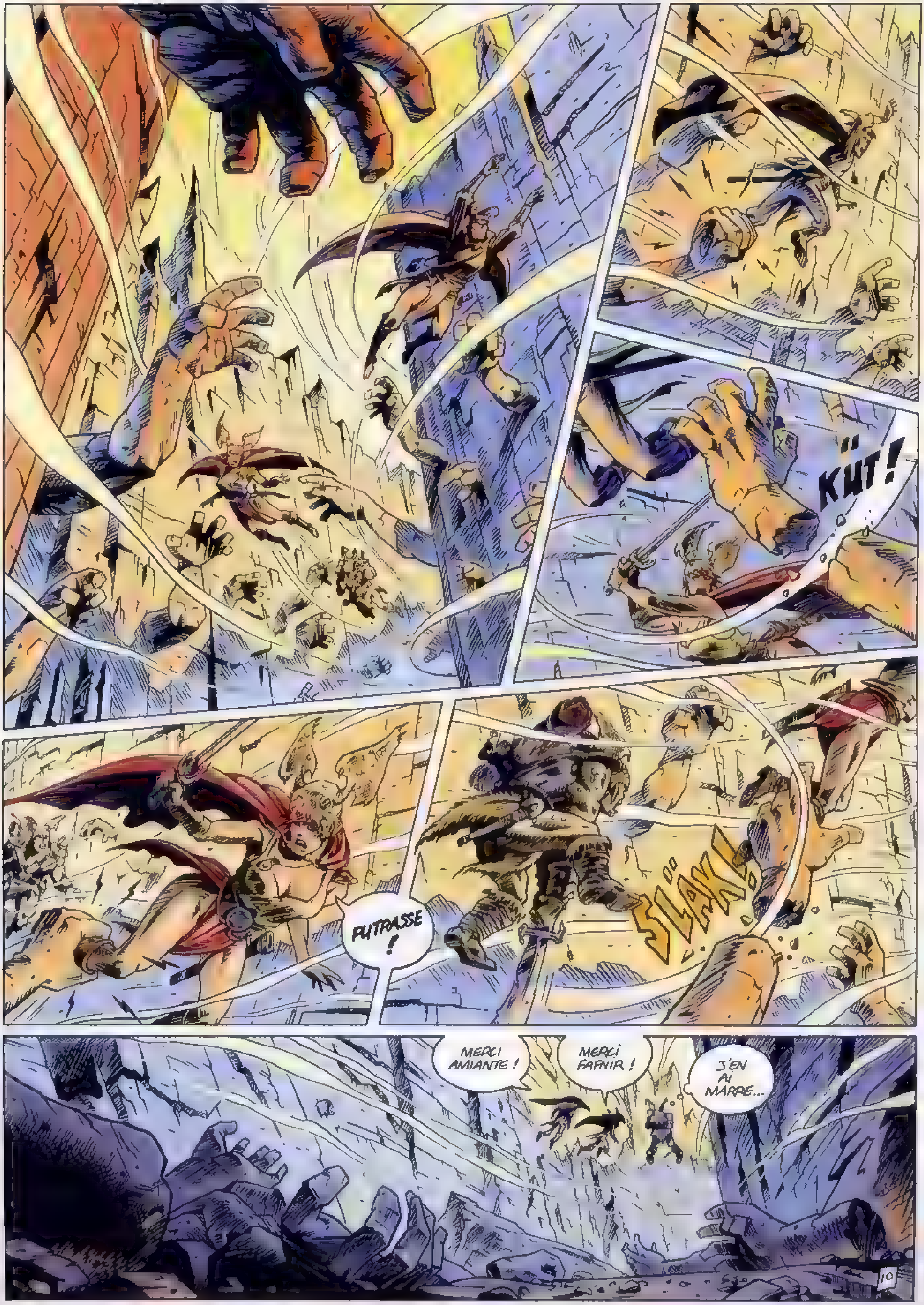
KÜT!
PUTASSE !
SLÄAK!
MERCI AMIANTE !
MERCI FAFNIR !
J'EN AI MARRE...

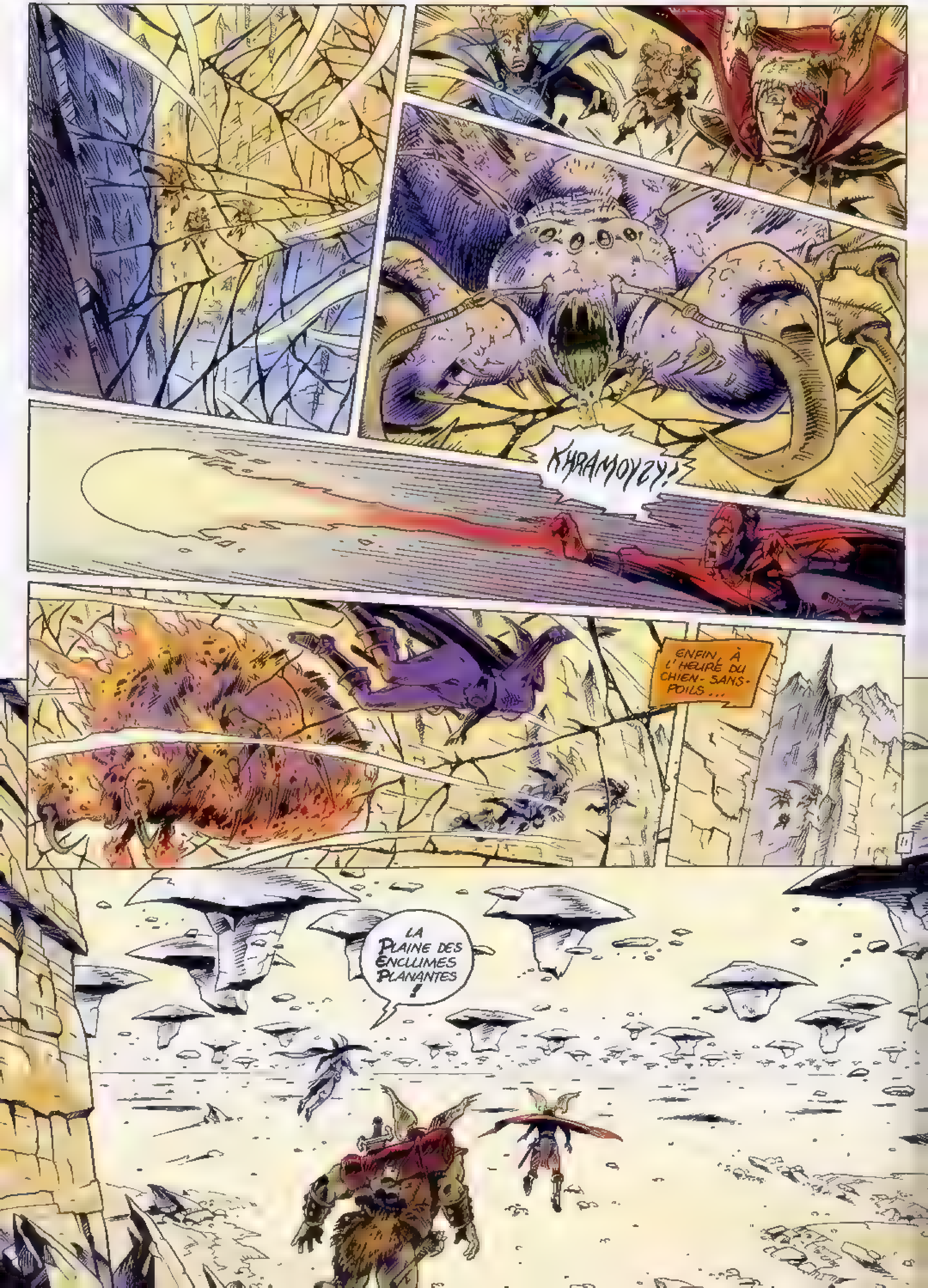
KHRAMOYZY!
ENFIN, À L'HEURE DU CHIEN-SANS-POILS...
LA PLAINE DES ENCLUMES PLANANTES !

" LE MANUSCRIT DE GNÔTHI SEAUTON DIT QUE, DU TEMPS OÙ PLANÈTE ROUSSE ÉTAIT DOMINÉE PAR LES SARCOPTES, IL N'Y AVAIT QU'UNE LUNE, LAQUELLE ABRITAIT UNE RACE DE TITANS FORGERONS QUI CHAQUE NUIT FRAPPAIENT SUR LEURS ENCLUMES AVEC LEURS ÉNORMES MARTEAUX ...
SUR TOUTE LA SURFACE DE LA PLANÈTE, PERSONNE NE POUVAIT DORMIR, ALORS LES SARCOPTES DÉCLARÈRENT LA GUERRE AUX TITANS LUNAIRES. ILS PILONNÈRENT L'ASTRE DES NUITS AVEC DES FOUDRES NOIRES... QUAND LA LUNE SE BRISA EN DEUX, IL Y EUT UNE GRANDE PLUIE DE PIERRES DE LUNE, DE TITANS DÉCHUS ... ET D'ENCLUMES.
CELLES-CI TOMBÈRENT ICI, DANS CETTE PLAINE ... ELLES N'ONT JAMAIS ATTEINT LE SOL. LA MATIÈRE LUNAIRE EST PARTICULIÈREMENT VOLATILE, AU DEMEURANT ..."
ET CE FAMEUX LABYRINTHE DU BOUQUIN ?
NOUS Y SOMMES PRESQUE.

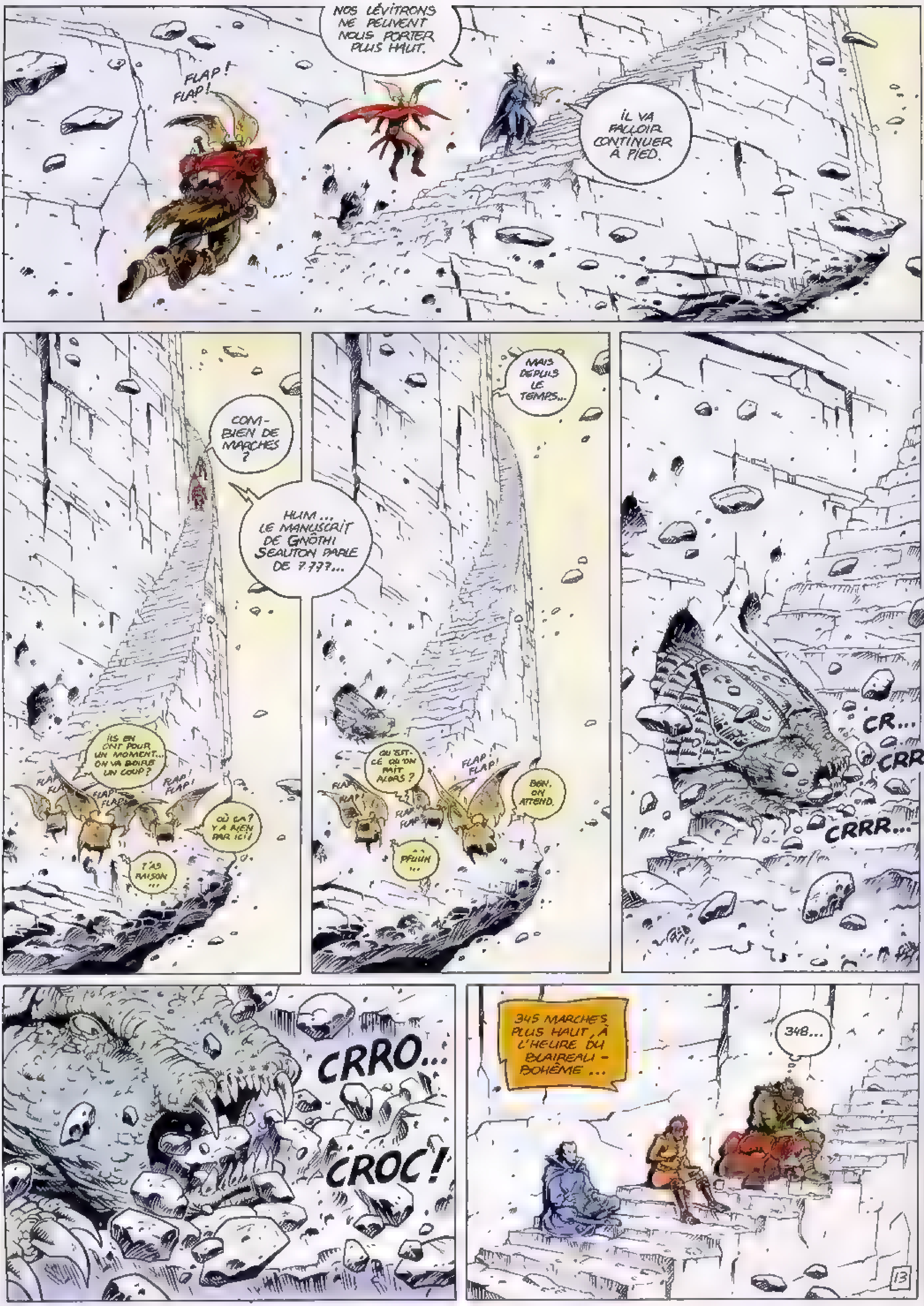

NOS LÉVITRONS NE PEUVENT NOUS PORTER PLUS HAUT.
FLAP! FLAP!
IL VA FALLOIR CONTINUER À PIED.
COMBIEN DE MARCHES ?
HUM... LE MANUSCRIT DE GNÔTHI SEAUTON PARLE DE 7.777...
ILS EN ONT POUR UN MOMENT... ON VA BOIRE UN COUP ?
FLAP! FLAP!
OÙ ÇA ? Y A RIEN PAR ICI !
T'AS RAISON...
MAIS DEPUIS LE TEMPS...
QU'EST-CE QU'ON FAIT ALORS ?
FLAP! FLAP!
BEN, ON ATTEND.
PFUUH...
CR...
CRR...
CRRR...
CRRO...
CROC!
345 MARCHES PLUS HAUT, À L'HEURE DU BLAIREAU-BOHÈME...
348...

* VOIR TOME II, L'ÎLE DU GÉANT TRISTE

ET PENDANT CE TEMPS DANS LA NUIT ÉTERNELLE DU GOUFFRE DES 120 TÉNÈBRES...
QUAND REVERRONS-NOUS PETIT FRÈRE ?
PATIENCE, BORAX, ANTHRAX A UNE MISSION, LÀ-HAUT...
SUCK, SUCK, SUCK...
KRRR!

LE LENDEMAIN MATIN, À L'HEURE DU COCHON-PENDU, APRÈS ENCORE 1618 MARCHES...
HUM... NOUS ARRI-VONS SOUS LA TABLE DE L'ENCLUME...
2585... 2586...
L'ESCALIER CONTINUE À L'ENVERS! ...
ÇA SEMBLE IMPOSSIBLE! ...
C'EST IMPOSSIBLE...
OU, PLUTÔT...
C'EST MAGIQUE!
HÉ BIEN, MON GRAND ... À NOTRE TOUR...

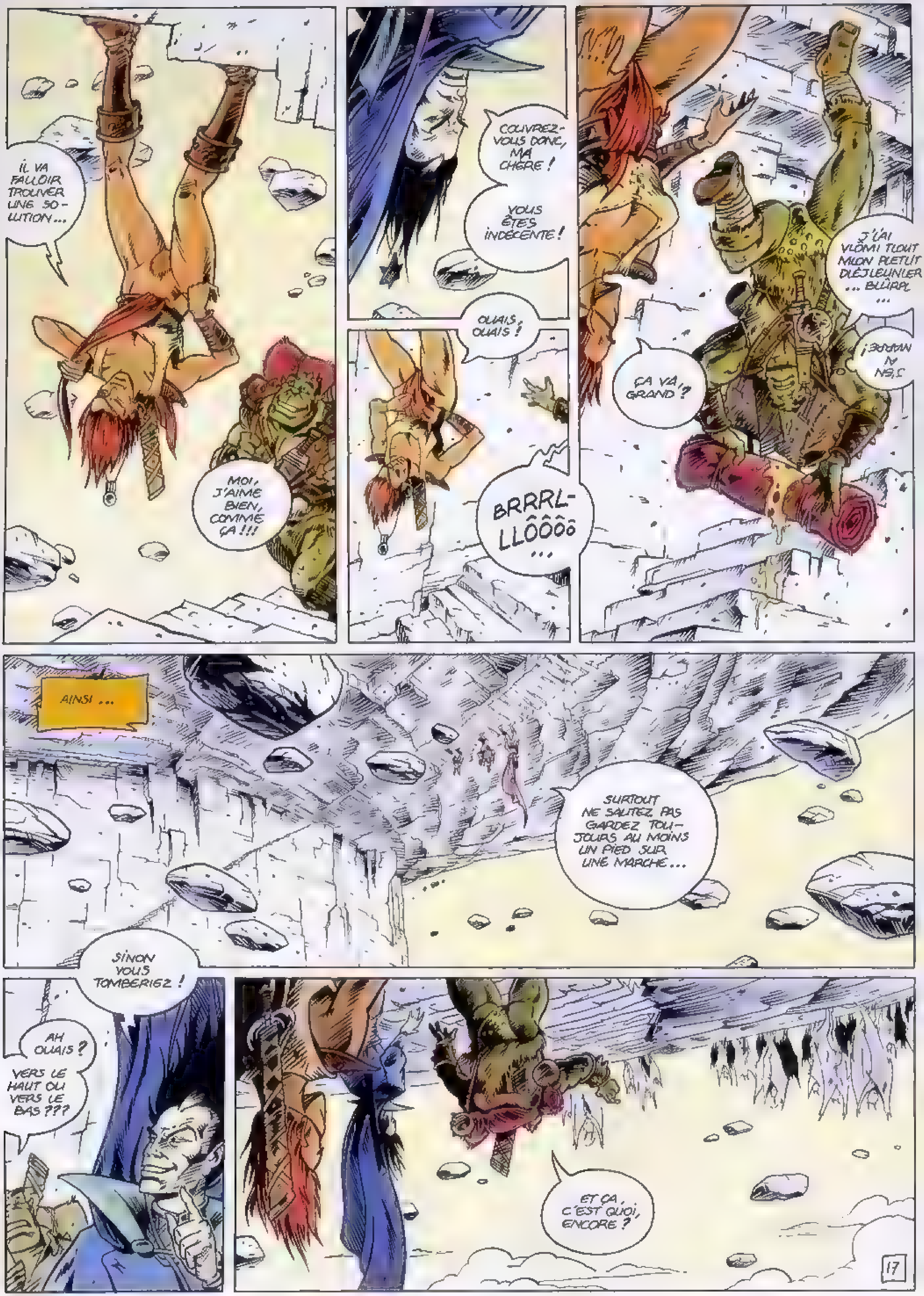
IL VA FALLOIR TROUVER UNE SOLUTION...
MOI, J'AIME BIEN, COMME ÇA !!!
COUVREZ-VOUS DONC, MA CHÈRE !
VOUS ÊTES INDÉCENTE !
OUAIS, OUAIS !
BRRRL-LLÔÔÔô...
J'AI VLOMI TLOUT MLON PLETLIT DLÉJLEUNLER ... BLÛRPL ...
ÇA VA, GRAND ?
AINSI...
SURTOUT NE SAUTEZ PAS GARDEZ TOUJOURS AU MOINS UN PIED SUR UNE MARCHE...
SINON VOUS TOMBERIEZ !
AH OUAIS ?
VERS LE HAUT OU VERS LE BAS ???
ET ÇA, C'EST QUOI, ENCORE ?

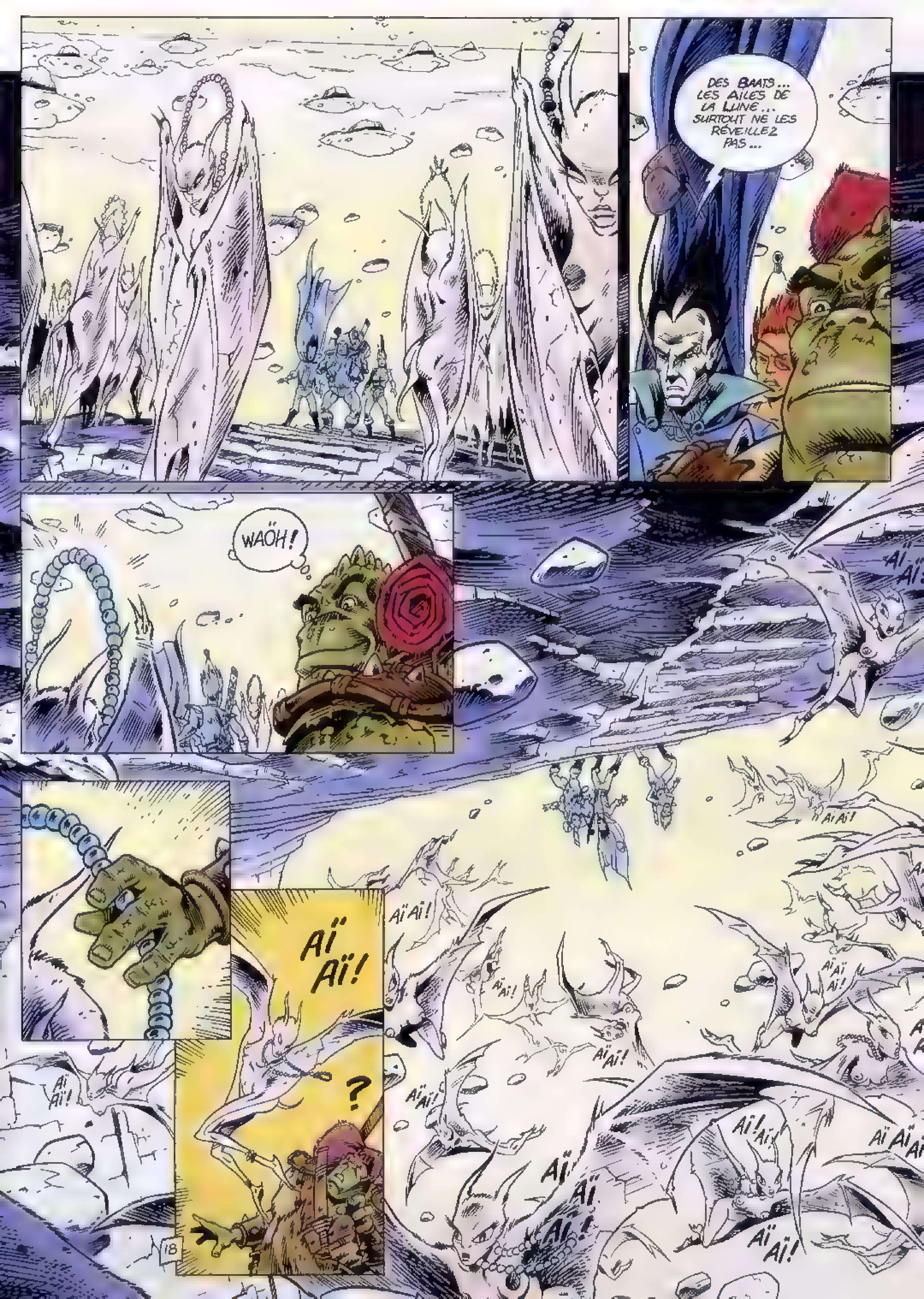
DES BAATS... LES AILES DE LA LUNE... SURTOUT NE LES RÉVEILLEZ PAS...
WAÖH!
AÏ AÏ!
AÏ AÏ!
Aï Aï!
?
Aï Aï!
Aï Aï!
Aï Aï!
Aï Aï!
Aï! Aï!
Aï Aï Aï
Aï Aï Aï Aï!
Aï Aï!

AÏ!
AÏ!
FOOZ ! ELLES ATTAQUENT !
AÏ AÏ!
AÏ AÏ!
AÏ AÏ!
AÏ AÏ!
AÏ AÏ!
AÏ AÏ!
SUFFIT MAINTENANT, FOLLES FILLES DE LA LUNE !
HEURTEBISE
HEURTEBISE
HEURTEBISE
HEURTEBISE
HEURTEBISE
HEURTEBISE

NOUS VOICI DONC AVEC DES VISITEURS ...
VOYONS CELA ...
UNE BRUTE HYBRIDE AU COMPORTEMENT PRIMITIF, MAIS NON DÉNUÉE DE COEUR ...
UN MAGE BARDÉ DE "PROTECTIONS" PHYSIQUES, MENTALES ET MYSTIQUES ... HUM ... AMBIGÜ ...
ET PUIS ...
AMIANTE-CROUPE-FOLLE !
JE ... VOUS ... ME CONNAISSEZ ...? SEUL MON PÈRE M'APPELAIT AINSI !
JE SAIS TOUT DE TOI, FILLE DE FEU !
BIEN. MAINTENANT ...
PARLEZ-MOI DU BUT DE VOTRE QUÊTE ... CAR C'EST BIEN UNE QUÊTE QUI VOUS AMÈNE ICI TOUS LES TROIS, N'EST-CE PAS ...
CEUX-LÀ NE SONT QUE DES GARDES DU CORPS CETTE QUÊTE EST LA MIENNE ET SON BUT EST LA CONNAISSANCE !
BIEN SÛR ... ILS DISENT TOUS CELA ...
PUISQUE VOS INTENTIONS SONT PURES, ALORS VOUS ACCEPTEREZ UNE ÉPREUVE ... UN GAGE DE CONFIANCE À HEURTEBISE, SAGE DES BAATS, GARDIENNE DU LABYRINTHE DE LA LUNE PÂLE ...
C'EST LA CONDITION POUR ALLER PLUS HAUT ...
SAUTEZ !
20

NE LE FAITES PAS ! ELLES NOUS TROMPENT ! ELLES VEULENT NOTRE MORT !
SAUTER ?! ELLE EST CLÔNQUE !
ET TOI, FILLE ?

3624 MARCHES, POUR FINIR... C'EST PAS UN CHIFFRE, ÇA...
CONTI-NUONS.
BIEN. NOUS Y SOMMES !
22

J'AIME PAS LES LABY-RINTHES !
PERSONNE N'AIME ÇA... MAIS J'AI LE PLAN !
DES DANGERS À CRAINDRE ?
DES TAS DE TOUS LES GENRES. HUM... IL VA FALLOIR IMPROVISER...
SORT CONTRE LES FAUX PAS...
ANTIDOTE À VENIN...
TALISMAN ANTI-MALCHANCE...
CRÈME ANTI-MOUSTIQUES...
RUNE ANTI-POISON...
POTION DE DÉTECTION DES PIÈGES...
GLOUP !
ET LÀ, QU'EST-CE QU'ON CHERCHE ? ... PAS ENCORE UNE GEMME OU UN BOUQUIN, NON ?
UNE CLEF. LA CLEF DE PIERRE-ÉTOILE FORGÉE JADIS PAR LES TITANS-LUNAIRES DANS LE COEUR D'UNE COMÈTE...
QUAND ELLE SERA EN MA POSSESSION, JE...
OUI ?...
HUM... PLUS TARD...
ALLONS ! C'EST AU CENTRE...
BIEN SÛR...

... À GAUCHE ...
... ICI, À DROITE ...
J'EN AI MARRE ...
ET UN SORT DE LÉVITATION, ÇA POURRAIT PAS NOUS FAIRE GAGNER DU TEMPS ?
HUM ... ESSAYONS
ASSEYEZ-VOUS !
ROLOR OBUFO LUAUL OFUBO ROLOR
PAR GONFL !
FOOZ !
FFSSSSSHHH
!
TZOÏNG !
CUT !
CUT !
TOMB !

BON D'ACCORD ...
ET SI ON ALLAIT TOUT DROIT VERS LE CENTRE ?
HUM... JE NE PEUX PAS TRAVERSER LES MURS...
AH BON ?
VOUS ÊTES QUOI, COMME MAGO ?...
... MOI, JE PEUX !
KKRRRRAAAAAAK !
PAR KRÖC !!
25

TIENS BON, FAFFY, J'ARRIVE !!
FRÖN ! IL EN VIENT ENCORE !
FOOZ ! PAR LÀ AUSSI !
HUM... À MON SENS, VOUS FERIEZ MIEUX DE REVENIR DANS NOTRE COULOIR.
GZZ! GZZ! GZZ! GZZ!
BIEN... MIEUX VAUT DONC CONTINUER PAR L'ITINÉRAIRE INDIQUÉ SUR LE PLAN, N'EST-IL PAS VRAI ? ...
OUAIS ...
J'EN AI MARRE !
GZZ! GZZ! GZZ! GZZ! GZZ! GZZ! GZZ! GZZ! GZZ! GZZ!

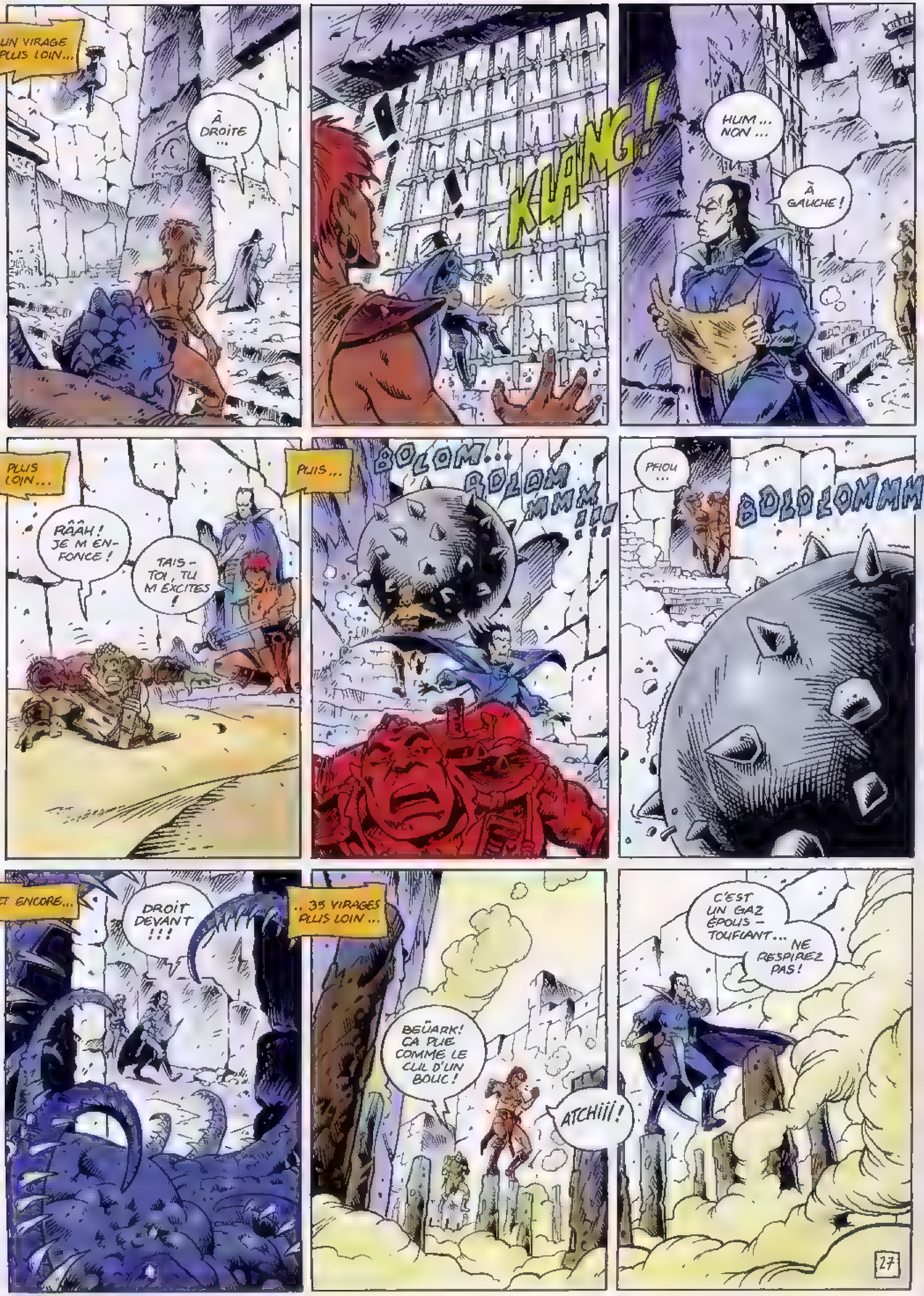
UN VIRAGE PLUS LOIN...
À DROITE ...
KLANG !
HUM ... NON ...
À GAUCHE !
PLUS LOIN...
RÂÂH ! JE M'EN-FONCE !
TAIS-TOI, TU M'EXCITES !
PUIS...
BOLOM... BOLOM MMM !!!
PFIOU ...
BOLOLOMMM !
ET ENCORE...
DROIT DEVANT !!!
... 35 VIRAGES PLUS LOIN ...
BEÜARK ! ÇA PUE COMME LE CUL D'UN BOUC !
ATCHIII !
C'EST UN GAZ ÉPOUS-TOUFLANT... NE RESPIREZ PAS !

ATCHII !!!
À DROITE ...
RHEÜH! RHEUH!
65 VIRAGES PLUS LOIN ...
!
66 VIRAGES PLUS LOIN ...
SLICK!
SLICK!
SLICK!
SLICK!
SLICK!
67 VIRAGES PLUS LOIN...
DES GLODYTES!
AAAAARR
!!!
ILS SONT TROP CES GLODYTES!
256 VIRAGES PLUS LOIN...
ILLUSIONS, ILLUSIONS...
ET ENCORE...
FAFNIR, ARRÊTE DE TRAÎNER TU VEUX?
ET ENCORE ..
SPLATCHE!
SPLATCHE!

GRRRRR!
... À GAUCHE ...
À TOI, FAFFY!
KRÖNK!
MANGE-MOI!
MANGE-MOI!
MANGE-MOI!
SURTOUT N'EN FAITES RIEN!
GLOUPS! TROP TARD!
ÇA TE VA BIEN, CES PUSTULES ROSES!
BAISE-MOI!
BAISE-MOI!
BAISE-MOI!
NON, FAFNIR!
BEÜH ...?
NON, FAFNIR!
J'EN AI MARRE!
FALLAIT PAS PRENDRE À DROOOI-IITEGE!!!
HUM... EXCUSEZ-MOI, JE TENAIS LE PLAN À L'ENVERS!

ET AINSI, À L'HEURE DE LA COUINE-EN-FLEUR...
RIEN DE TEL QUE DE COGNER TRÈS FORT SUR QUELQUES MALÉFIQUES POUR RETROUVER SA BONNE HUMEUR !
AH! AH!.. AH!
AH ! LE PETIT AVEC LES BUBONS MAUVES, TU T'SOUVIENS ?! ...
... ET LE TROISIÈME PIÈGE-À-GOBI TU T'ES VU ? AH AH ! ...
... ET LA CHARGE DES MOULES EN FURIES !
À CE PROPOS ...
J'AI ENVIE DE TA COUINE, FAFNIR !
METS-MOI FORT !
JE VIENS DE COMPRENDRE UN TRUC, AMIANTE...
LA FORME DE L'ILE DU GÉANT TRISTE, TU T'RAPPELLES ? ... *
VOUIII...?
J'AI TROUVÉ CE QU'ELLE AVAIT DE TELLEMENT CARACTÉRISTIQUE !
FFFOOOOZZZ

* VOIR TOME II.

J'AI UN TRUC À TE DIRE, FAFFOUNET ...
OUAIS ? TU M'AIMES ?
DIS DONC PAS DE NIAISERIES, GROS LARD ... JE T'ADORE !
MAIS C'EST PAS ÇA ...
J'AI TROIS SEMAINES DE RETARD ...
RETARD ? SUR TON LOYER ?
MES RÈGLES, ABRUTI ! MES ZOURSES ! MES RAGNOUFFLES !
AAAAH... ÇA !
... ALORS J'VAIS ÊTRE PAPA !
À VRAIS DIRE... NON...
... SI JE SAIS BIEN COMPTER, JE NE CROIS PAS QUE CE SOIT TOI LE RESPONSABLE ...
OH... BEN... ÇA .. QUI, ALORS ?
OUI ... QUI ?...
... OU QUOI ? ...
SCRÂT ! SCRÂT !
31

HRÜM ... BON ..
FAUT QUE J'Y AILLE ...
D'ACCORD JE VOUS REJOINS DANS UN MOMENT...
AMIANTE ...
LA LUNE PÂLE .
ELLE N'EST ROUSSE, COMME TOI, QUE VUE DE PRADISHAR ...
ICI, LOIN AU DESSUS DES MIASMES DE LA CITÉ DES HOMMES, ELLE EST SI CLAIRE ...
CONTEMPLE LES ÉTOILES, PETITE ... SAIS-TU CE QU'ELLES SONT ?...
EN VÉRITÉ, CE SONT DES ÂMES...
... LES ÂMES DES ENFANTS À NAÎTRE ...

PLUS TARD...
FFFLOUFLOUFLOUFLOUF
HOP
FFFL FFL...
?
FOOZ !
PÖN !
FELOUF !
AHH !! C'EST TOI !! TU M'AS FAIT PEUR !!
TU SAIS PAR OÙ ON REJOINT MORDECAI ?
BIEN SÛR, PAR LÀ !!

POURTANT, J'AURAIS JURÉ...
OUAIS... MOI AUSSI, J'AURAIS JURÉ...
LÀ !
LE MÉDAILLON DE MORDÉCAÏ !
C'ÉTAIT BIEN ICI, OUI... MAIS PLUS DE MORDÉCAÏ... ENLEVÉ ?... OU PARTI SANS NOUS ATTENDRE ? ...
C'EST EMBÊTANT, ÇA...
BÖF ! MOI, IL ME MANQUERA PAS !
IDIOT ! C'EST LUI QUI A LE PLAN DU LABYRINTHE !!!
34

DE L'HEURE DU MOUTON-SAUTEUR À L'HEURE DU NAIN-VERT-SANS-BARBE TOURNANT ET RETOURNANT, AMIANTE ET FAFNIR ERRÈRENT DANS LE LABYRINTHE DE LA LUNE PÂLE ...
J'EN AI MARRE ...
BON BEN ON EST PERDUS ...
SI ON DORMAIT ?
ATTENDS ! JE PENSE À UNE CHOSE !
REGARDE ! LES ÉTOILES !
OUAIS ... SUPERBES ...
OUÂÂÂH ...
LE DESSIN DES CONSTELLATIONS ...
ON DIRAIT UN CHEMIN, UN PLAN !
C'EST LE PLAN DU LABYRINTHE !
VIENS !
?
AINSI ILS SUIVIRENT LE CHEMIN DES ÉTOILES ...
À GALICHE ...
AMIANTE ! ... JE VOUDRAIS TE DIRE ...
CHUT ! ...
À DROITE ...
... TU ES UNE PRINCESSE MAGIQUE !

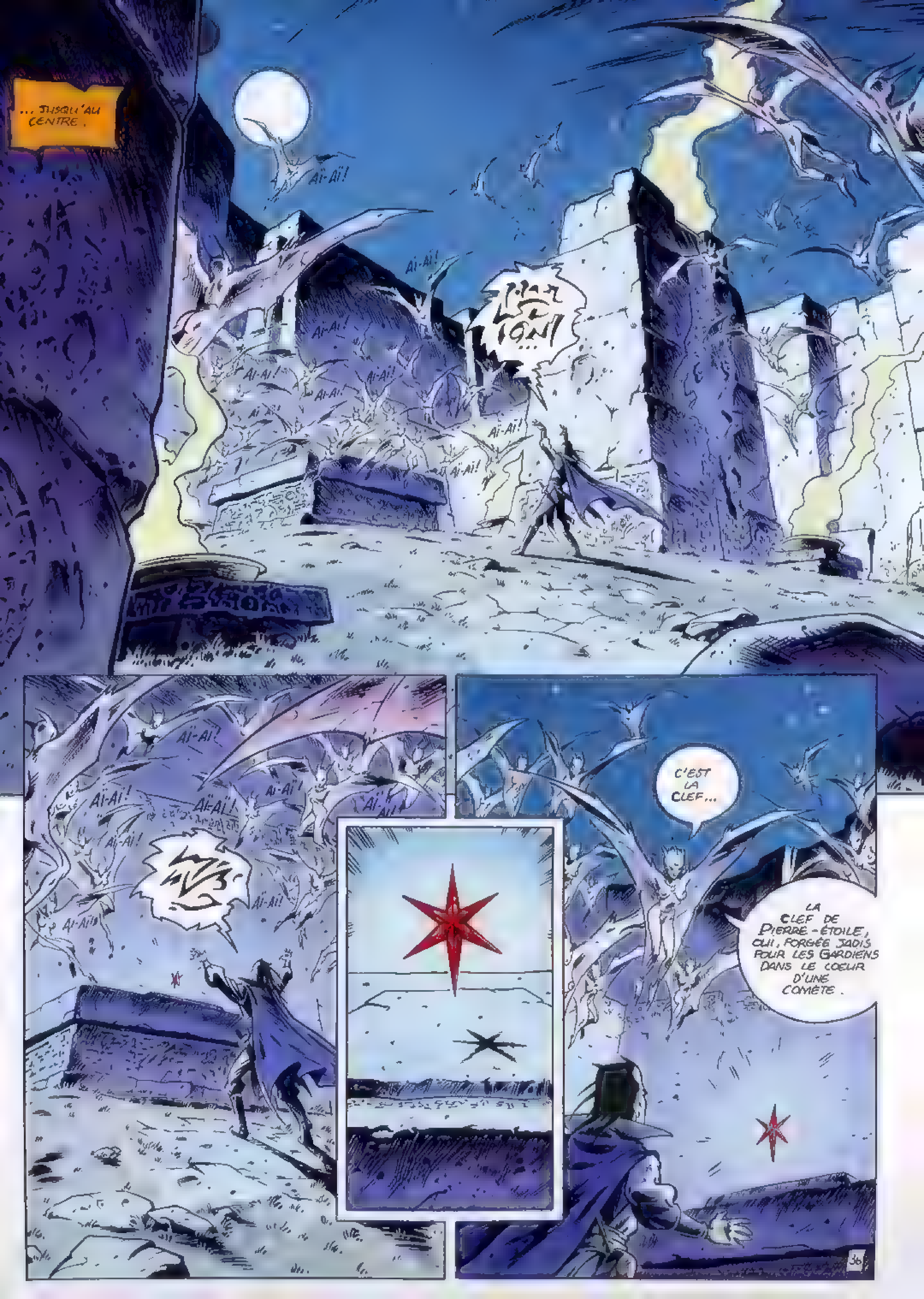
... JUSQU'AU CENTRE.
AÏ-AÏ!
AÏ-AÏ!
AÏ-AÏ!
AÏ-AÏ!
AÏ-AÏ!
AÏ-AÏ!
AÏ-AÏ!
AÏ-AÏ!
AÏ-AÏ!
AÏ-AÏ!
AÏ-AÏ!
AÏ-AÏ!
AÏ-AÏ!
AÏ-AÏ!
C'EST LA CLEF...
LA CLEF DE PIERRE-ÉTOILE, QUI, FORGÉE JADIS POUR LES GARDIENS DANS LE COEUR D'UNE COMÈTE.
36

MAIS ... ?
C'EST SIMPLE, MAGE MORDÉCAI :
TU NE PEUX LA PRENDRE ...
CAR TES INTENTIONS SONT IMPURES ...
UNE SEULE POURRA LA PRENDRE ... ET L'EMPORTER ...
... ELLE !

VIENS, PETITE...
NE CRAINS RIEN...
TOI SEULE... ...
LA CLEF ! ELLE EST A MOI ! MOI SEUL PEUX M'EN SERVIR !
...TOI SEULE PEUX LA PORTER, AMIANTE-CROUPE-FOLLE... ET LA GARDER, JUSTEMENT...
...POUR ÉVITER QUE CELUI-LÀ NE S'EN SERVE...
MAINTENANT PARTEZ ! VITE !
ALORS...
BOM ! BOM !
BOM ! BOM ! BOM !

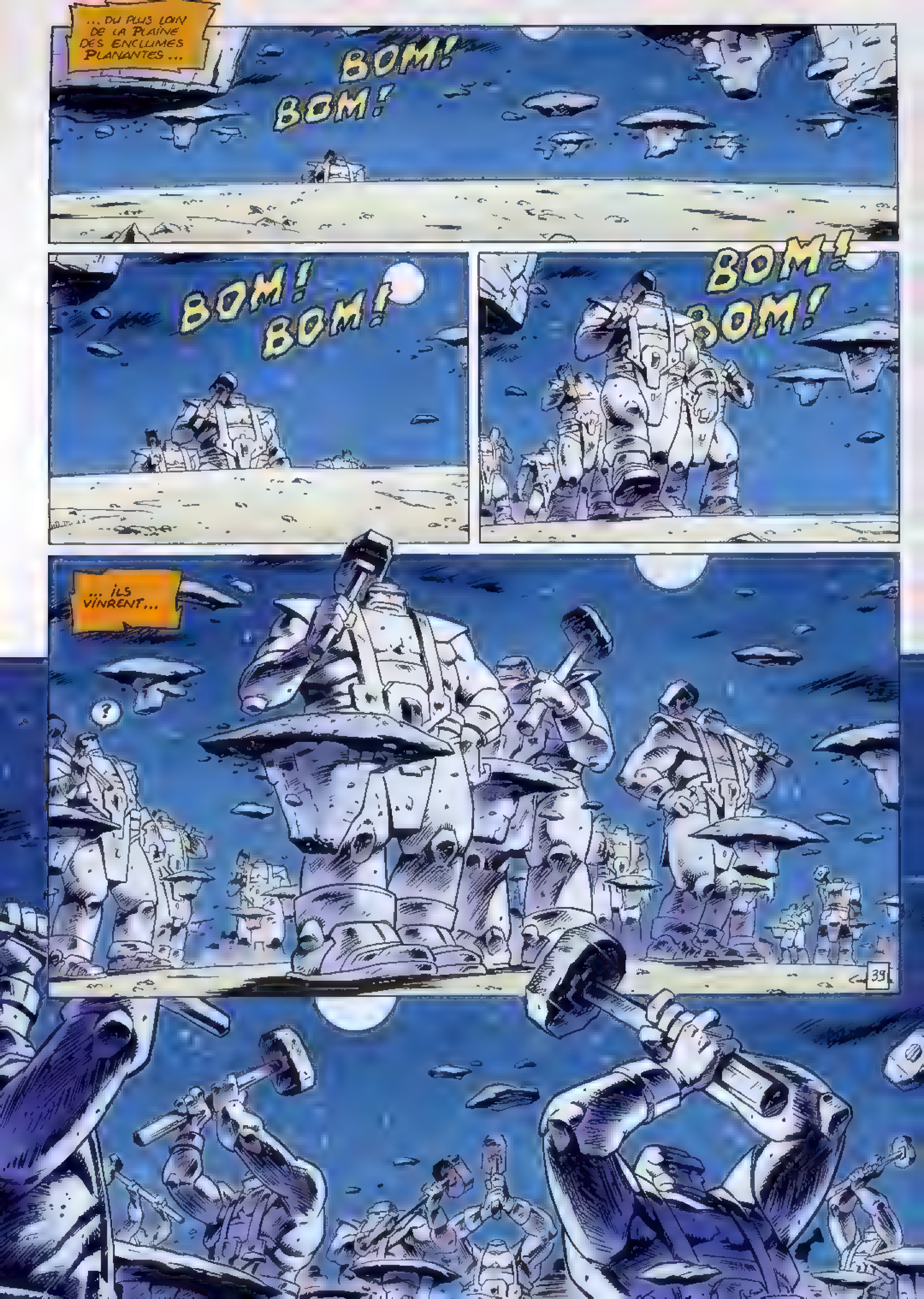
... DU PLUS LOIN DE LA PLAINE DES ENCLUMES PLANANTES ...
BOM! BOM!
BOM! BOM!
BOM! BOM!
... ILS VINRENT...
?
39

LES TITANS DE LA LUNE !!!
THUMK!
40

ET MORDÉCAÏ ?!
MORDÉCAÏ ?!!
MORDY ?!!

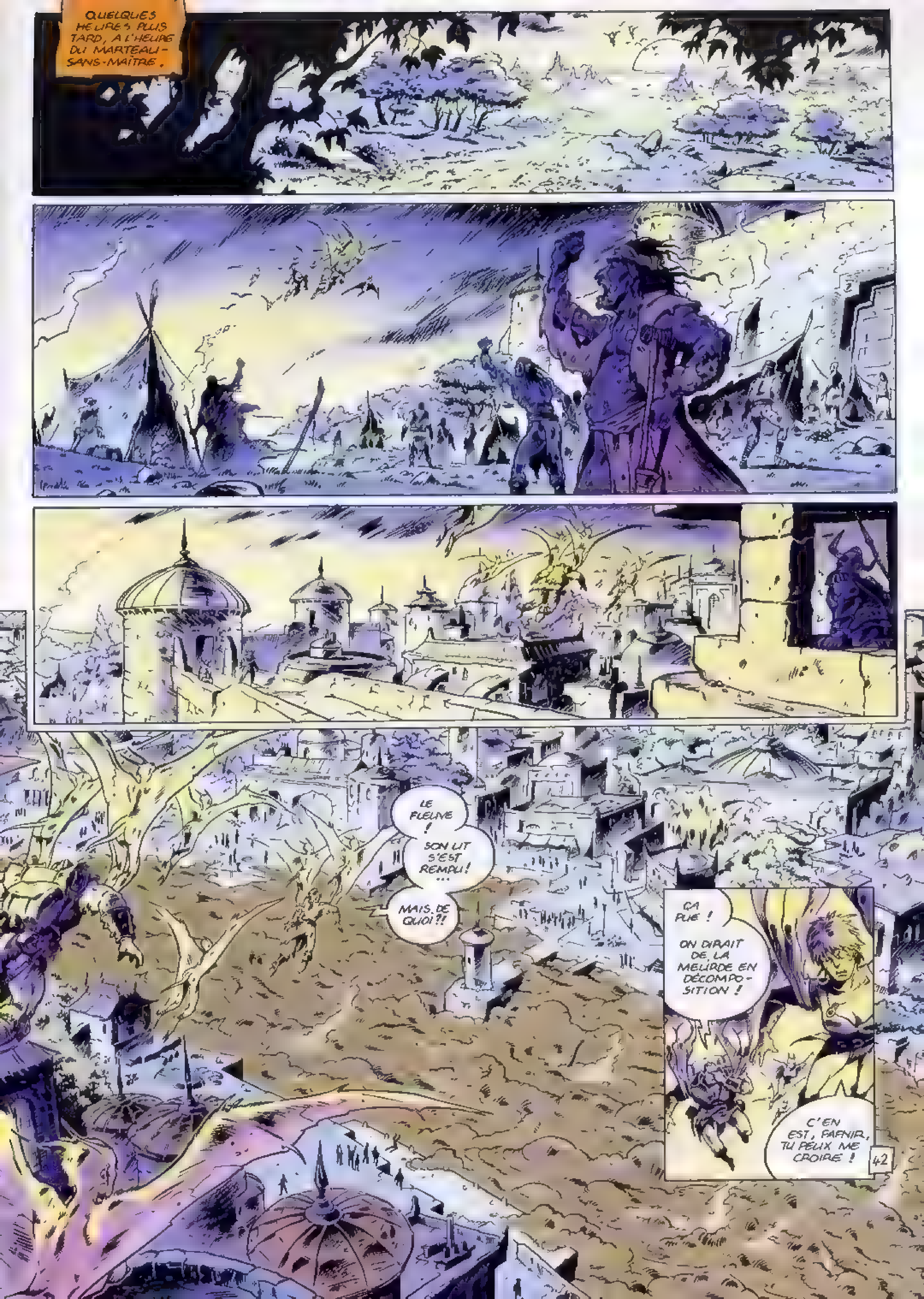
QUELQUES HEURES PLUS TARD, À L'HEURE DU MARTEAU-SANS-MAÎTRE.
LE FLEUVE !
SON LIT S'EST REMPLI ! ...
MAIS. DE QUOI ?!
ÇA PUE !
ON DIRAIT DE LA MERDE EN DÉCOMPOSITION !
C'EN EST, FAFNIR, TU PEUX ME CROIRE !
42

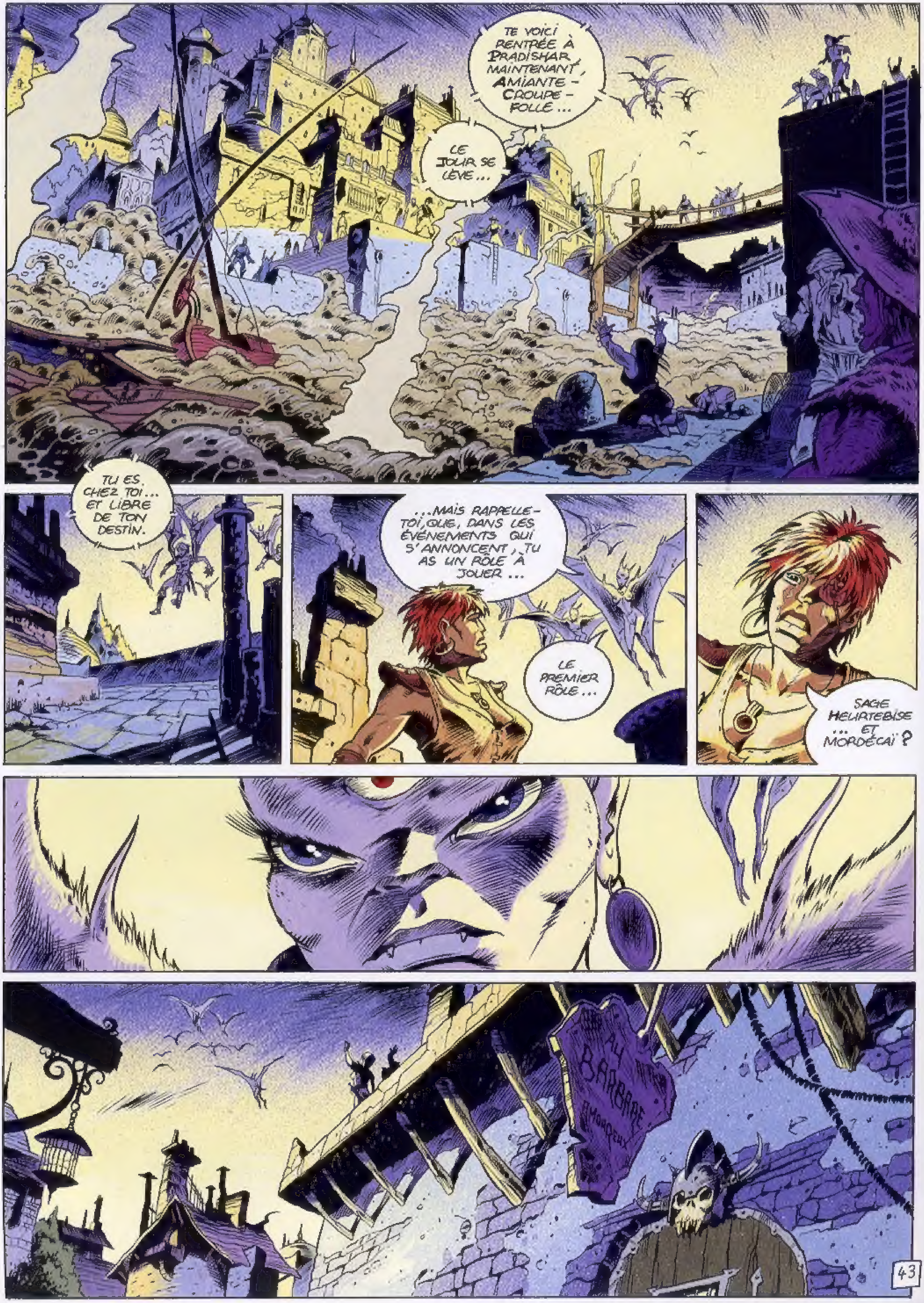
TE VOICI RENTRÉE À PRADISHAR, MAINTENANT, AMIANTE-CROUPE-FOLLE...
LE JOUR SE LÈVE...
TU ES CHEZ TOI... ET LIBRE DE TON DESTIN.
...MAIS RAPPELLE-TOI, QUE, DANS LES ÉVÉNEMENTS QUI S'ANNONCENT, TU AS UN RÔLE À JOUER...
LE PREMIER RÔLE...
SAGE HEURTEBISE ... ET MORDÉCAÏ ?
AU BARBARE AMOUREUX

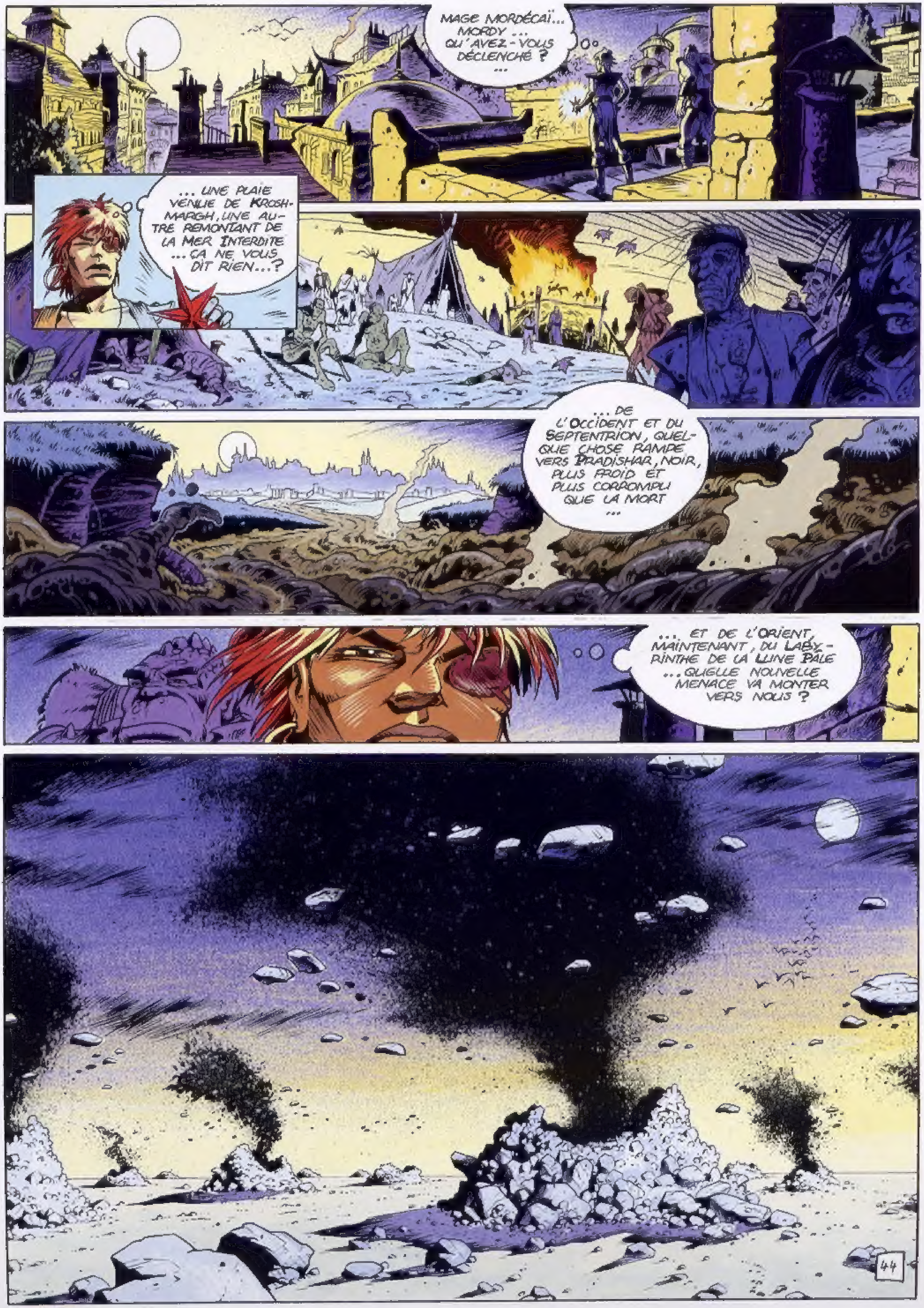
MAGE MORDÉCAÏ... MORDY ... QU'AVEZ-VOUS DÉCLENCHÉ ? ...
... UNE PLAIE VENUE DE KROSH-MARGH, UNE AUTRE REMONTANT DE LA MER INTERDITE ... ÇA NE VOUS DIT RIEN ...?
... DE L'OCCIDENT ET DU SEPTENTRION, QUELQUE CHOSE RAMPE VERS PRADISHAR, NOIR, PLUS FROID ET PLUS CORROMPU QUE LA MORT ...
... ET DE L'ORIENT, MAINTENANT, DU LABY-RINTHE DE LA LUNE PÂLE ... QUELLE NOUVELLE MENACE VA MONTER VERS NOUS ?

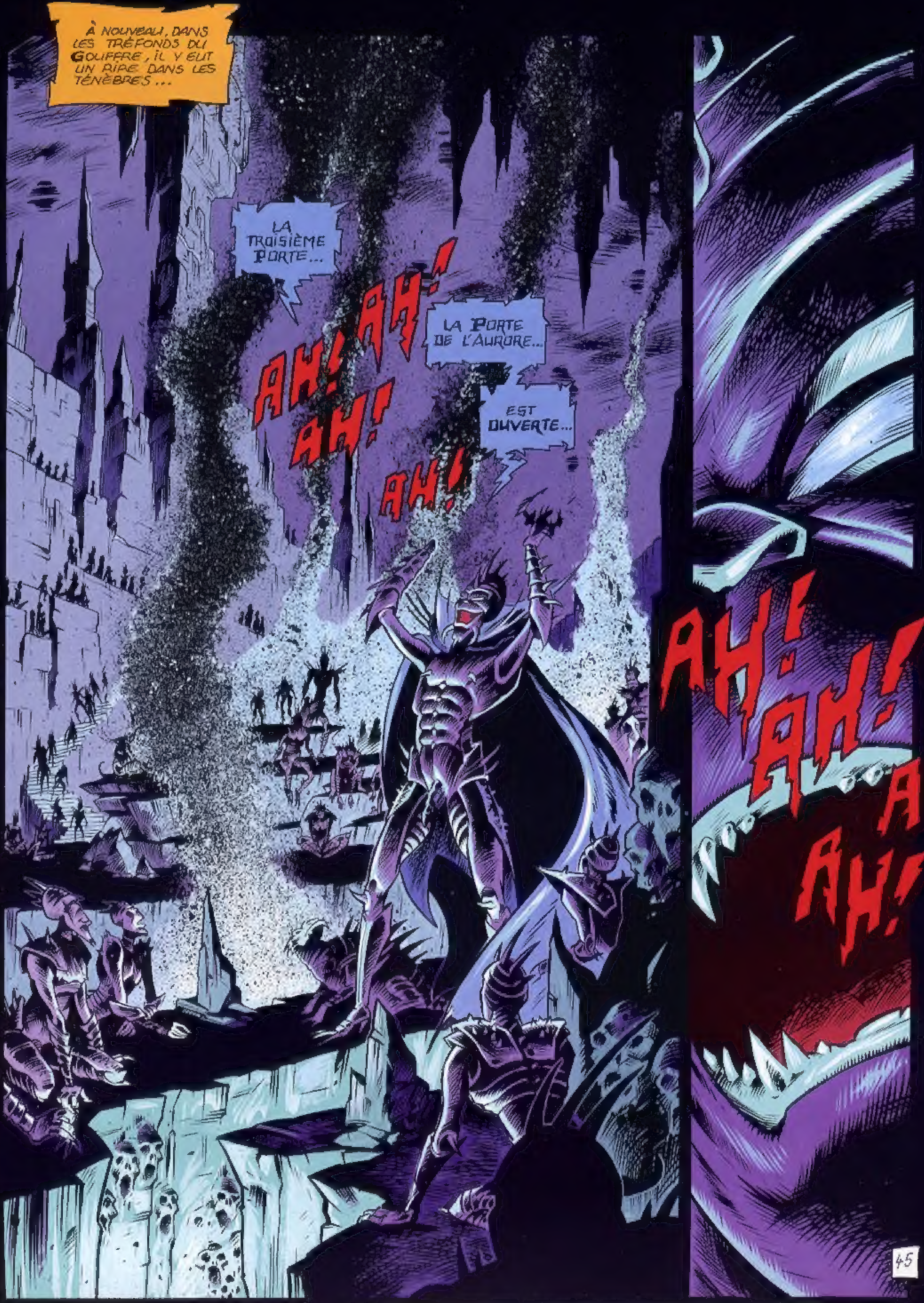

FIN DU TOME III. LA SUITE DE L'AVENTURE D'AMIANTE DANS : « LA CLEF DE PIERRE-ÉTOILE »

COLLECTION SOLEIL de NUIT

Landes hantées et lents déserts, êtres dégénérés adorateurs de Ch'ton, labyrinthe aux mille pièges, dieu-ver en rut, cyclope borgne et/ou aveugle, fleuve de meürde noire, étrange trombe marine, harpies aux désirs indicibles, pestiférés en rage.... tout semble se liguer pour faire échouer la quête de Mordécaï...

Et pourtant... Accompagné d'Amiante et de Fafnir, le mystérieux mage conquiert l'un après l'autre les talismans qui vont ouvrir les portes du monde humain aux anciens maîtres de Planète Rousse, les Sarcoptes...

Amiante-la-Rouque fera-t-elle de son corps (et de son âme ?) le dernier rempart contre l'invasion irrésistible de ces entités perverses qui hantent les profondeurs opaques du Gouffre des 120 Ténèbres ?...

CAZA - LEMORDAN

AMIANTE

T.1 LA CITE PERDUE DE KROSHMARGH

T.2 L'ILE DU GEANT TRISTE

T.3 LE LABYRINTHE DE LA LUNE PALE